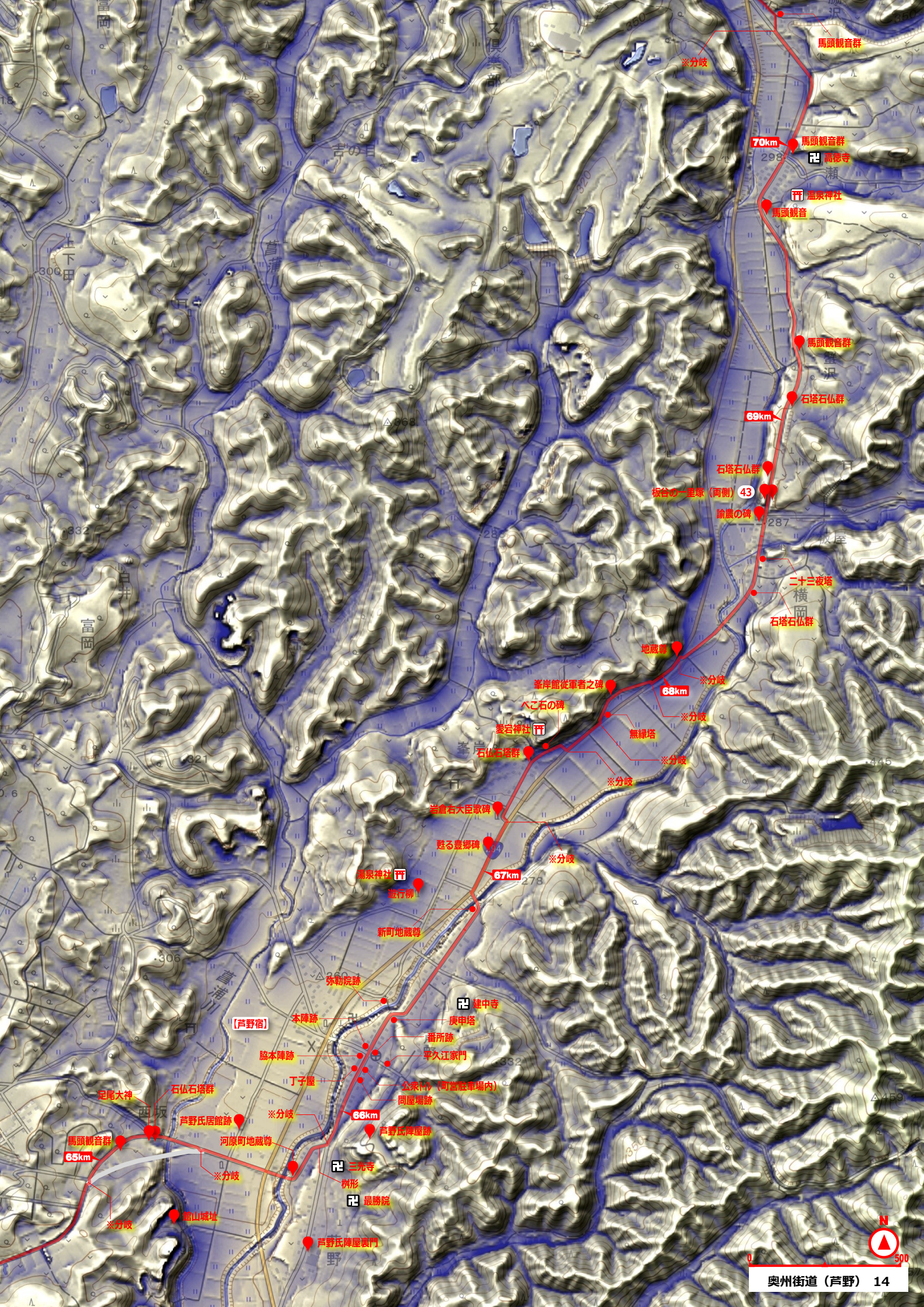
馬頭観音群
※分岐
70km
馬頭観音群
高徳寺
温泉神社
馬頭観音
馬頭観音群
石塔石仏群
69km
石塔石仏群
板台の一里塚（両側）43
諭農の碑
二十三夜塔
石塔石仏群
地蔵尊
※分岐
峯岸館従軍者之碑
68km
べこ石の碑
※分岐
麥宮神社
無縁塔
石仏石塔群
※分岐
※分岐
岩倉右大臣歌碑
甦る豊郷碑
※分岐
湯泉神社
67km
遊行柳
新町地蔵尊
弥勒院跡
建中寺
庚申塔
【芦野宿】
本陣跡
番所跡
脇本陣跡
平久江家門
丁子屋
公衆トイレ（町営駐車場内）
問屋場跡
足尾大神
石仏石塔群
西坂
芦野氏居館跡
※分岐
66km
芦野氏陣屋跡
馬頭観音群
河原町地蔵尊
65km
三光寺
※分岐
桝形
最勝院
※分岐
館山城址
芦野氏陣屋裏門
N
0
500

奥州街道（芦野） 14