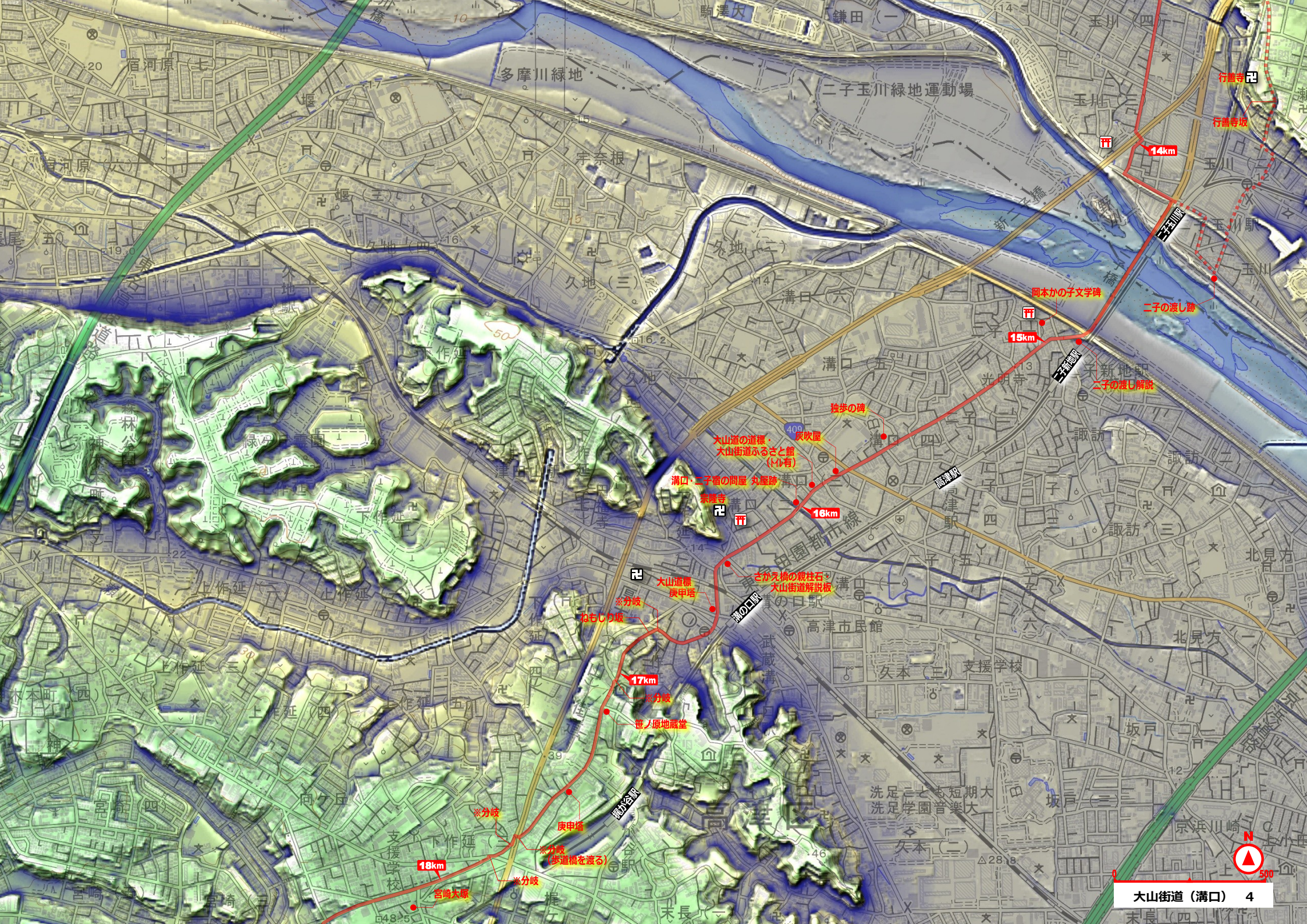
多摩川緑地
二子玉川緑地運動場
行善寺
行善寺坂
14km
二子玉川駅
二子の渡し跡
岡本かの子文学碑
15km
二子新地駅
二子の渡し解説
独歩の碑
大山道の道標・
大山街道ふるさと館
（トイレ有）
灰吹屋
溝口・二子宿の問屋 丸屋跡
宗隆寺
16km
高津駅
さかえ橋の親柱石・
大山街道解説板
大山道標
庚申塔
※分岐
ねもしり坂
溝の口駅
17km
※分岐
笹ノ原地蔵堂
庚申塔
※分岐
※分岐
（歩道橋を渡る）
※分岐
18km
宮崎大塚
梶が谷駅
高津区
N
0
500
大山街道（溝口） 4