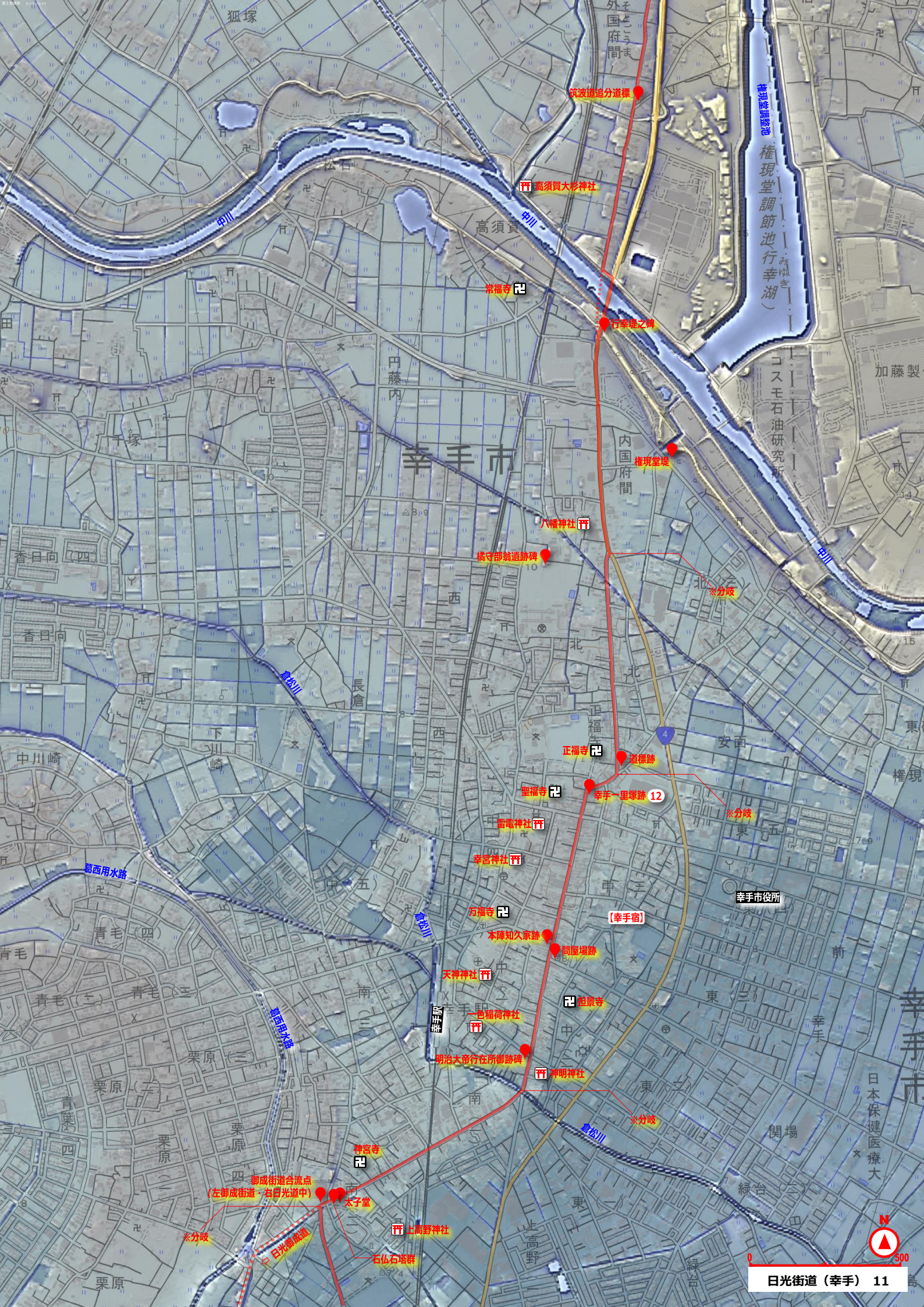
筑波道追分道標
高須賀大杉神社
常福寺
行幸堤之碑
権現堂調節池（行幸湖）
権現堂堤
八幡神社
橘守部翁遺跡碑
※分岐
正福寺
道標跡
聖福寺
幸手一里塚跡
12
※分岐
雷電神社
幸宮神社
幸手市役所
万福寺
【幸手宿】
本陣知久家跡
問屋場跡
天神神社
起景寺
一色稲荷神社
幸手駅
明治大帝行在所御跡碑
神明神社
※分岐
神宮寺
御成街道合流点
（左御成街道・右日光道中）
太子堂
※分岐
日光御成道
上高野神社
石仏石塔群
中川
倉松川
葛西用水路
幸手市
N
0
500
日光街道（幸手） 11