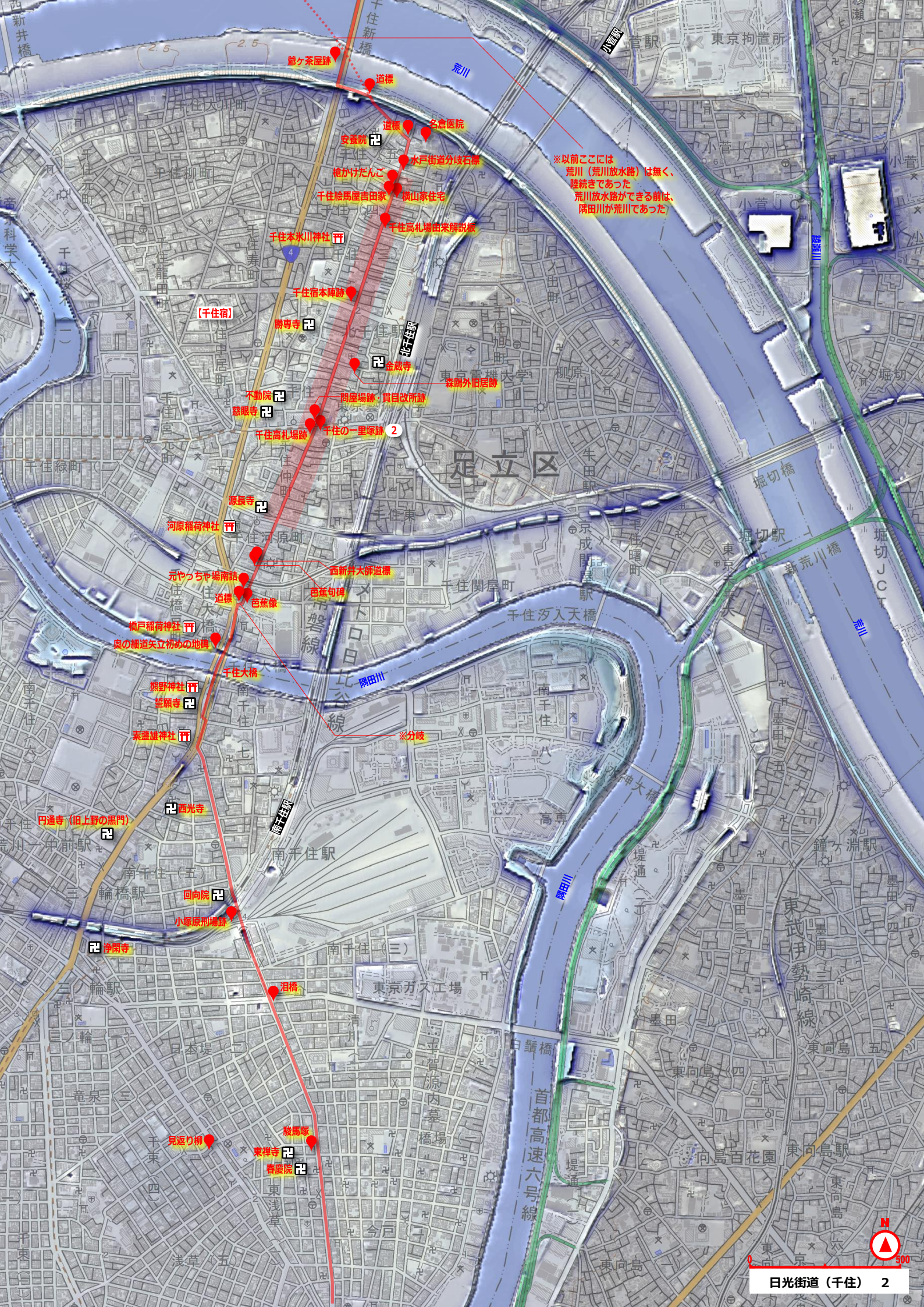
荒川
隅田川
足立区
千住
【千住宿】
千住大川町
千住柳町
千住元町
千住本氷川神社
千住宿本陣跡
勝専寺
金蔵寺
森鷗外旧居跡
不動院
慈眼寺
問屋場跡・貫目改所跡
千住高札場跡
千住の一里塚跡
2
源長寺
河原稲荷神社
西新井大師道標
元やっちゃ場南詰
道標
芭蕉像
芭蕉句碑
橋戸稲荷神社
奥の細道矢立初めの地碑
千住大橋
熊野神社
誓願寺
素盞雄神社
※分岐
西光寺
円通寺（旧上野の黒門）
回向院
小塚原刑場跡
浄閑寺
泪橋
駿馬塚
東禅寺
春慶院
見返り柳
道標
名倉医院
安養院
水戸街道分岐石標
槍かけだんご
千住絵馬屋吉田家
横山家住宅
千住高札場由来解説板
※以前ここには
荒川（荒川放水路）は無く、
陸続きであった
荒川放水路ができる前は、
隅田川が荒川であった
北千住駅
南千住駅
日比谷線
東京拘置所
小菅駅
東京電機大学
東京ガス工場
首都高速六号線
堀切橋
新荒川橋
堀切JCT
堀切駅
京成関屋駅
東京大学
高専
向島百花園
東向島駅
東武伊勢崎線
N
0
500
日光街道（千住）　2