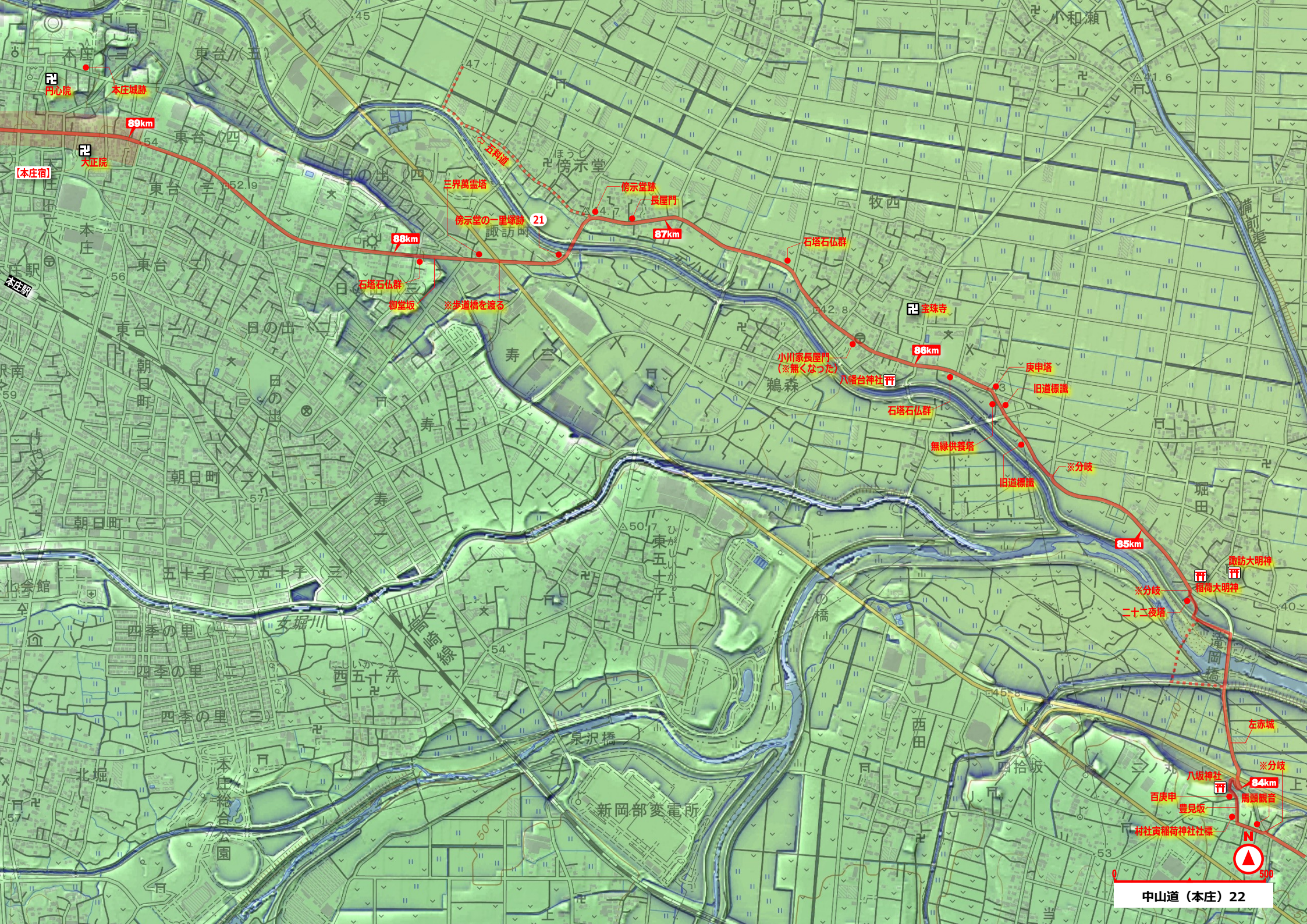
本庄
東台（五）
円心院
本庄城跡
89km
東台（四）
大正院
【本庄宿】
五料道
傍示堂
三界萬霊塔
傍示堂跡
長屋門
傍示堂の一里塚跡
21
諏訪町
88km
87km
石塔石仏群
御堂坂
※歩道橋を渡る
本庄駅
日の出（四）
東台（三）
東台（二）
日の出（三）
日の出（二）
寿（三）
寿（二）
朝日町（二）
朝日町（三）
五十子（二）
五十子（三）
四季の里（一）
四季の里（二）
四季の里（三）
西五十子
東五十子
高崎線
泉沢橋
新岡部変電所
北堀
本庄総合公園
牧西
鵜森
宝珠寺
小川家長屋門
（※無くなった）
八幡台神社
86km
石塔石仏群
無縁供養塔
旧道標識
庚申塔
旧道標識
※分岐
85km
小和瀬
堀田
諏訪大明神
稲荷大明神
※分岐
二十二夜塔
滝岡橋
左赤城
西田
四拾坂
八坂神社
百庚申
豊見坂
村社寅稲荷神社社標
84km
馬頭観音
※分岐
N
0
500
中山道（本庄）22