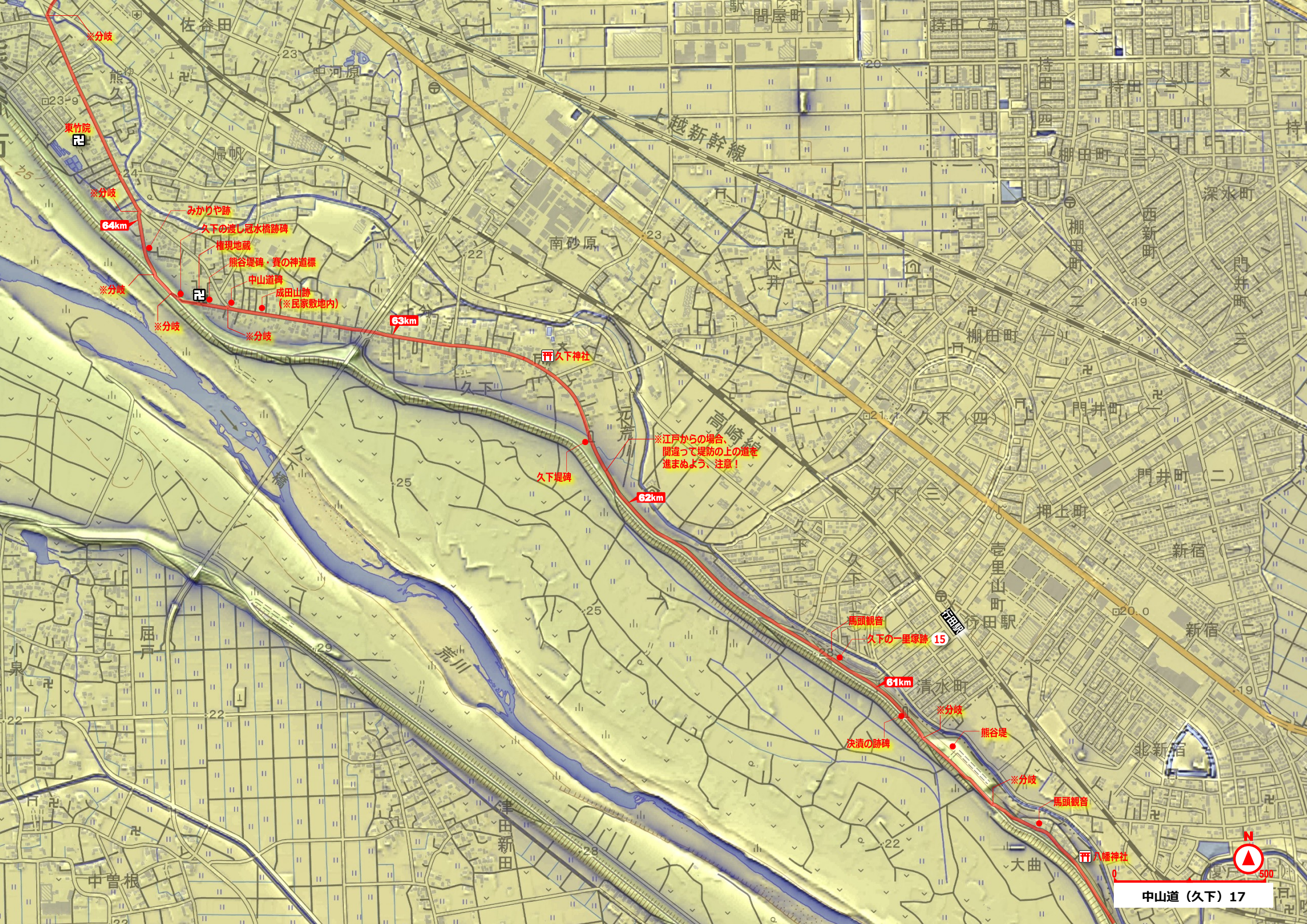
※分岐
東竹院
佐谷田
熊久
帰帆
中河原
※分岐
64km
みかりや跡
久下の渡し冠水橋跡碑
権現地蔵
熊谷堤碑・賽の神道標
中山道碑
成田山跡
（※民家敷地内）
※分岐
※分岐
※分岐
63km
久下神社
南砂原
上越新幹線
間屋町（三）
持田（五）
持田（四）
持田（三）
棚田町（三）
深谷町
西新町
門井町（三）
棚田町（二）
棚田町（一）
門井町（一）
門井町（二）
久下（四）
久下（三）
久下（二）
久下（一）
押上町
壹里山町
新宿（一）
新宿（二）
北新宿
大曲
大井
荒川
直線
※江戸からの場合、
間違って堤防の上の道を
進まぬよう、注意！
久下堤碑
62km
久下橋
荒川
屈戸
小泉
中曽根
津田新田
馬頭観音
久下の一里塚跡
15
61km
清水町
※分岐
熊谷堤
決潰の跡碑
※分岐
馬頭観音
八幡神社
N
0
500
中山道（久下）17