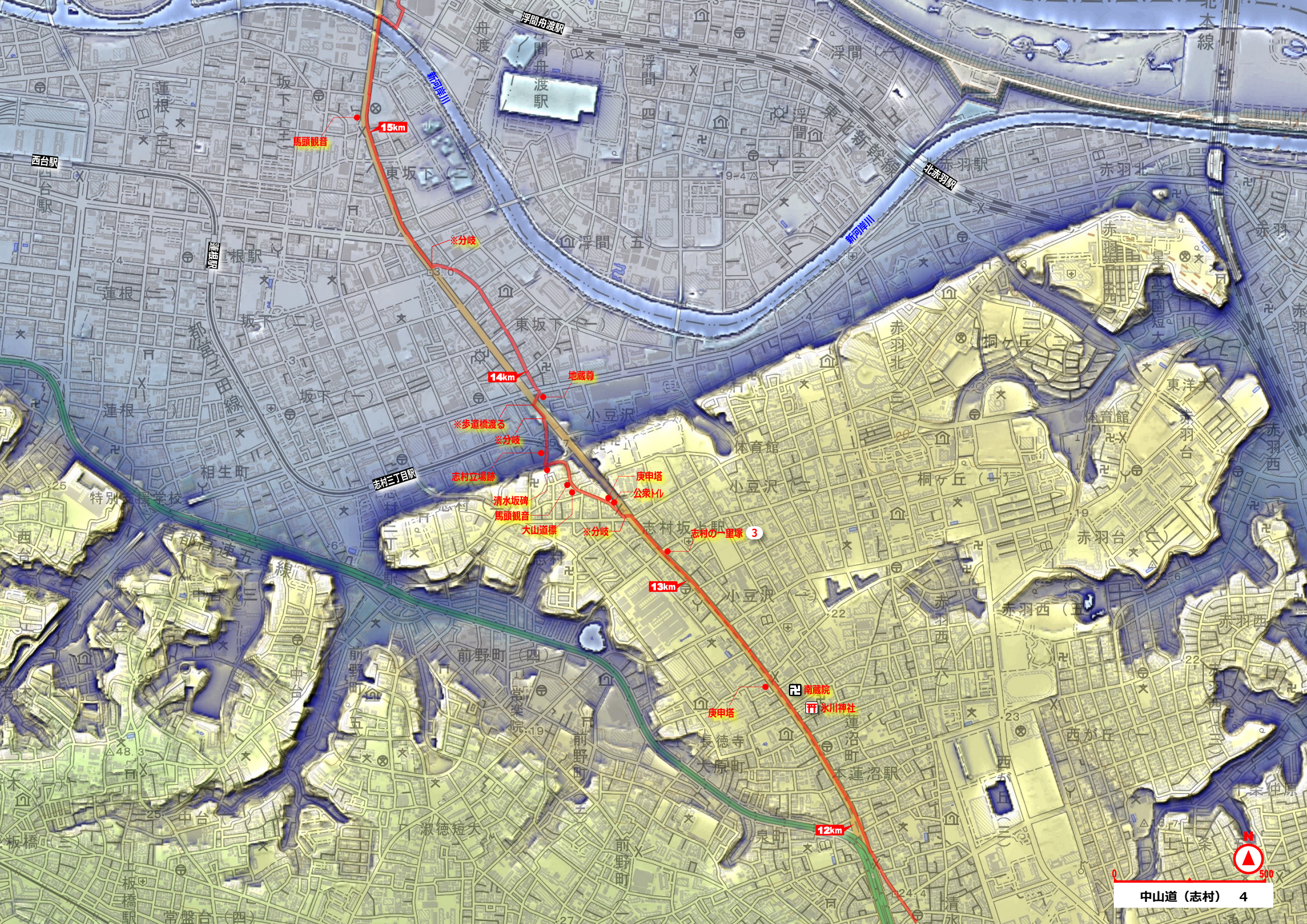
15km
馬頭観音
※分岐
14km
地蔵尊
※歩道橋渡る
※分岐
志村立場跡
清水坂碑
馬頭観音
大山道標
※分岐
庚申塔
公衆トイレ
志村の一里塚 3
13km
南蔵院
氷川神社
庚申塔
12km
浮間舟渡駅
新河岸川
東北新幹線
北赤羽駅
西台駅
都営三田線
志村三丁目駅
0
500
中山道（志村） 4