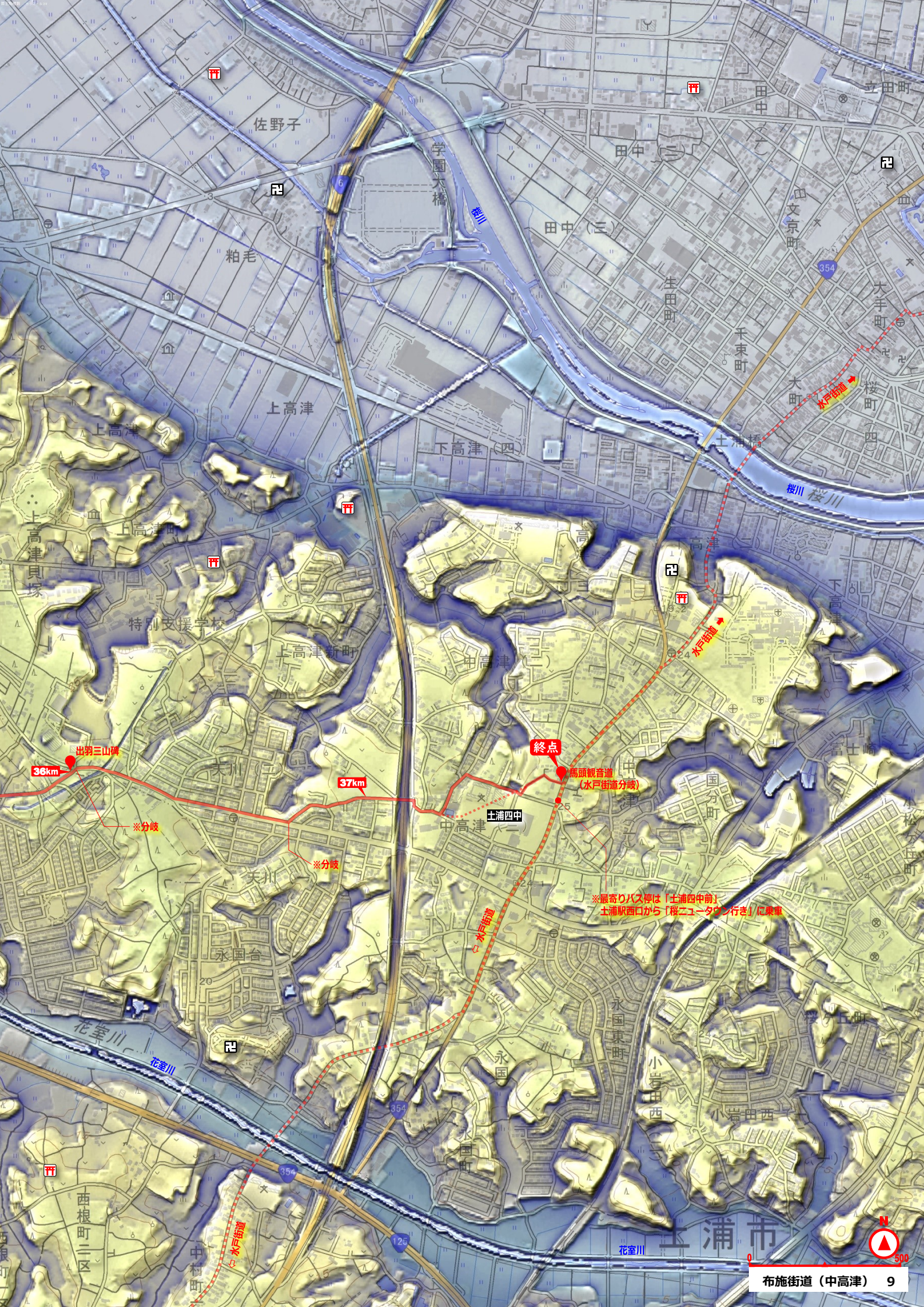
出羽三山碑
36km
※分岐
37km
※分岐
終点
馬頭観音道
（水戸街道分岐）
土浦四中
※最寄りバス停は「土浦四中前」
土浦駅西口から「桜ニュータウン行き」に乗車
水戸街道
水戸街道
水戸街道
水戸街道
桜川
桜川
花室川
花室川
土浦橋
土浦市
佐野子
粕毛
学園大橋
田中（三）
田中
立田町
文京町
生田町
千束町
大町
大手町
桜町
上高津
上高津貝塚
上高津町
下高津（四）
特別支援学校
上高津新町
中高津（二）
高津
下高津
富士崎
国分町
松ヶ丘町
天川（一）
天川
永国台
永国
永国東町
小岩田西
小岩田西一丁
西根町二区
中村町
N
0
500
布施街道（中高津）　9